Art. 7 de la Ley Orgánica de Transparencia y Acceso a la Información Pública - LOTAIP
Literal a1) Estructura orgánica funcional
ESTATUTO ORGÁNICO FUNCIONAL

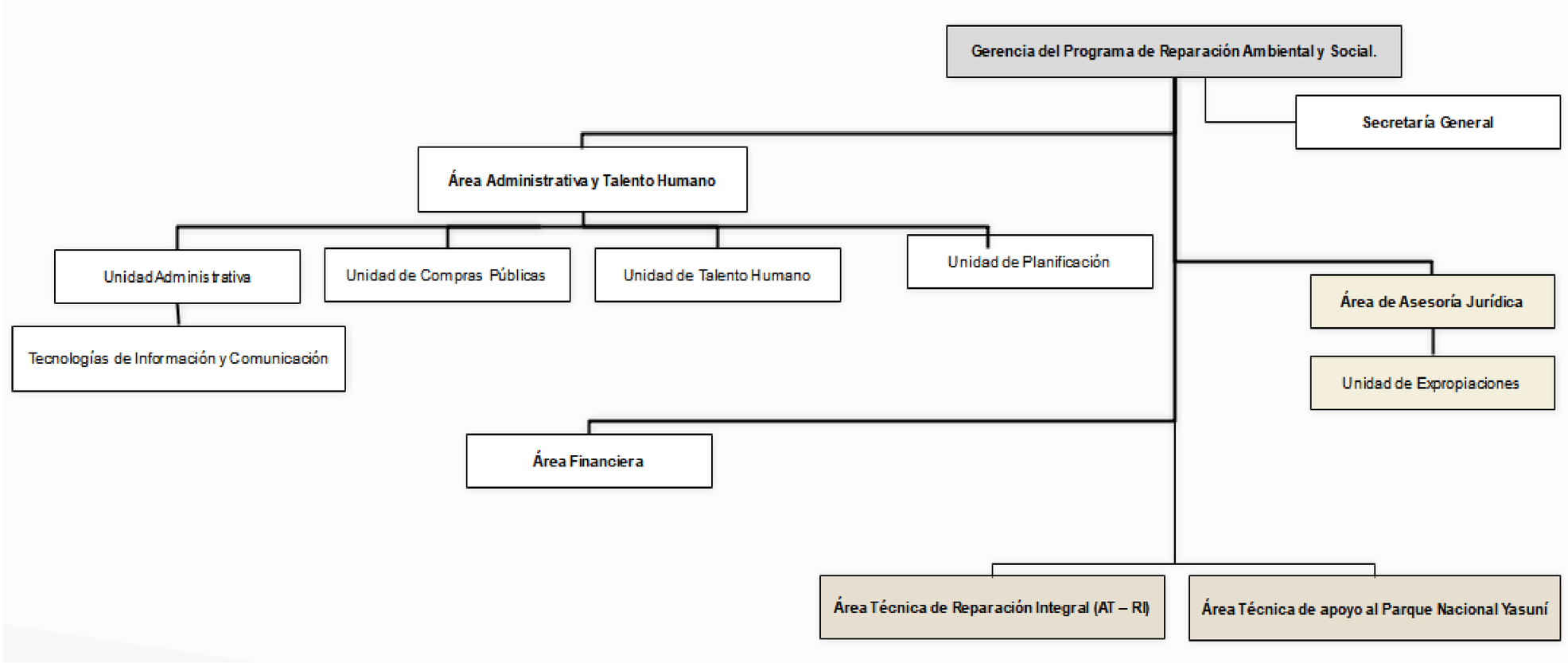

LINK PARA DESCARGAR EL ESTATUTO ORGÁNICO / ESTATUTO POR PROCESOS	"NO APLICA"; debido a que el Programa de Reparación Ambiental y Social esta trabajando en la elaboración del documento
FECHA ACTUALIZACIÓN DE LA INFORMACIÓN:	30/04/2023
PERIODICIDAD DE ACTUALIZACIÓN DE LA INFORMACIÓN:	MENSUAL
UNIDAD POSEEDORA DE LA INFORMACION - LITERAL a1):	ÁREA ADMINISTRATIVA Y TALENTO HUMANO
RESPONSABLE DE LA UNIDAD POSEEDORA DE LA INFORMACIÓN DEL LITERAL a1):	SRTA. TLGA. ANA GABRIELA QUILSIMBA PAYLLACHO
CORREO ELECTRÓNICO DEL O LA RESPONSABLE DE LA UNIDAD POSEEDORA DE LA INFORMACIÓN:	ana.quilsimba@ambiente.gob.ec
NÚMERO TELEFÓNICO DEL O LA RESPONSABLE DE LA UNIDAD POSEEDORA DE LA INFORMACIÓN:	(02) 290-9832